

ZARZĄDZENIE NR 154/2016 BURMISTRZA WASILKOWA

z dnia 29 marca 2016 roku

w sprawie sprawozdania z wykonania planu finansowego samorządowych instytucji kultury oraz informacji o stanie mienia komunalnego za 2015 rok.

Na podstawie art. 267 ust. 2 i 3 ustawy z dnia 27 sierpnia 2009 r. o finansach publicznych (tekst jednolity: Dz. U. 2013 r. poz. 885 z późn. zm.) zarządza się, co następuje:

§ 1. Przedstawia się informację z wykonania planu finansowego za 2015 roku samorządowej instytucji kultury, zgodnie z załącznikiem Nr 1.

§ 2. Przedstawia się informację o stanie mienia komunalnego gminy za 2015 rok stanowiącą załącznik Nr 2.

§ 3. Przedkłada się informację Radzie Miejskiej w Wasilkowie.

§ 4. Zarządzenie wchodzi w życie z dniem powzięcia.

Regionalna Izba Obrachunkowa
15-085 Białystok, ul. J.K. Branickiego 13
tel. 085 748-46-20, fax 085 748-46-30

31.03.2016 ✓



BURMISTRZ
Bielawski
Marcin Bielawski

Załącznik Nr 1 do Zarządzenia Nr 154/2016

Burmistrza Wasilkowa
z dnia 29 marca 2016 roku

MIEJSKA
BIBLIOTEKA PUBLICZNA
ul. Wolności 10
15-000 Wasilkowa

Wykonanie planu finansowego Korekta
Miejskiej Biblioteki Publicznej w Wasilkowie za 2015 rok

Dział	Rozdział	konto kosztów	konto dochodów	Wyszczególnienie	Plan	Wykonanie
921				Kultura i Ochr.Dziedz.Narod.		
	92116			Biblioteki		
				DOCHODY		
		700-1		przychody ze sprzedaży produktów i usług	0	99
		700-2		dotacje budżetowe z Urzędu Miejskiego	450 000	444 540
		700-3		dotacje celowe	17 473	17 473
		750		przychody finansowe	0	1
		760		pozostałe przychody operacyjne	146 409	146 410
				Razem dochody	613 882	608 523
				KOSZTY		
		400		amortyzacja	206 109	205 740
				w tym: amort.śr.trw.um.stopniowo	14 309	14 309
				w tym: amort.śr.trw.um.jednorazowo	135 800	135 529
				w tym: amortyzacja księgozbioru	56 000	55 902
		401		zużycie materiałów i energii	39 340	37 812
				w tym: zużycie energii	9 500	8 147
		402		usługi obce	30 800	30 525
				w tym: usługi remontowe	0	0
		403		podatki i opłaty	1 003	1 003
		404		wynagrodzenia	277 000	273 146
				w tym: wynagrodzenie osobowe	270 000	266 346
				w tym: wynagrodzenie bezosobowe	7 000	6 800
		405		świadczenia na rzecz pracowników	57 629	56 857
				w tym: składki na ubezp.społ.zakład	45 000	44 662
				w tym: składki na fundusz pracy	5 200	5 020
				w tym: odpisy na ZFŚS	6 629	6 629
				w tym: pozost.świadcz.bhp,odzież	800	546
		406		podróże służbowe	1 500	1 416
		409		pozostałe koszty rodzajowe	500	382
		751		koszty finansowe	1	1
				Razem koszty	613 882	606 881

Stan środków pieniężnych na dzień 01.01.2015 – 13.548,76 zł.

Stan środków pieniężnych na dzień 31.12.2015 – 7.986,35 zł.

Korekta- doksięgowanie pozostałych środków trwałych zakupionych z dotacji inwestycyjnej
w wysokości 129.300,39 zł. na konta 400-2 i 760

HALINA POPŁAWSKA
Halina Popławska

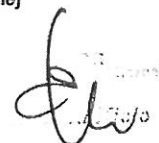

**Korekta po dokończaniu pozostałych środków trwałych zakupionych
z dotacji inwestycyjnej 129.300,39 zł. na konta 400-2 i 760**

**Wykonanie budżetu Miejskiej Biblioteki Publicznej w Wasilkowie
za 2015 r. - sprawozdanie opisowe**

Dochody

Konto 700	Dochody	462.112,10
- przychody ze sprzedaży produktów i usług (refakturowanie energii el.)	98,76	
- dotacja Urząd Miejski 450.000 - niewykorzystane środki 5.460,14zł. zwrócone Gminie Wasilków dnia 25.01.2016 r.	= 444.539,86	
- dotacja celowa Fundacja Orange 700,68 + środki do wykorzystania z 2014 r. na internet 192,80	= 893,48	
- dotacja celowa „Zakup nowości wydawniczych“	- 7.500,00	
- dotacja celowa projekt „Chodź człowieku coś Ci powiem“	- 9.080,00	
Konto 750	Przychody finansowe	1,08
Konto 760	Pozostałe przychody operacyjne	146.409,61
- amortyzacja budynku	- 14.309,22	
- darowizny	- 2.800,00	
- pozost.środki trwałe - zakup z dotacji inwestycyjnej	- 129.300,39	

Razem dochody 608.522,79

Koszty

Konto 400	Amortyzacja	205.739,88
- amort.środków trwałych umarzanych stopniowo	- 14.309,22	
- amort.środków trwałych umarzanych jednorazowo	- 6.228,19	
- amort.zbiorów bibliotecznych	- 48.402,08	
- amort.zbiorów bib.dot.“Zakup nowości wydawniczych“	- 7.500,00	
- amort.śr.trwałych um.jedn.- z dotacji inwestycyjnej	- 129.300,39	
Konto 401	Zużycie materiałów i energii	37.811,85
- zużycie materiałów	- 29.664,42	
* opał do Biblioteki i Filii -	5.379,47	
* prenumerata prasy Bibl.+Filia -	7.637,06	
* materiały do remontu -	973,18	
* mat.do imprez,wystaw,dz.merytor.-	12.066,86	
* śr.czystości,mat biurowe,inne -	3.607,85	
- zużycie energii	- 8.147,43	

Konto 402	Usługi obce	30.525,30
- usługi remontowe	- 0	
- pozostałe usługi obce	- 30.525,30	
* abonament MAK+ -	1.210,32	
* obsługa programów płace, budżet-	2.456,30	
* telefon, internet Biblioteka+Filia -	4.164,49	
* koszty imprez spotkań -	8.324,20	
* usługi, prowizje bankowe -	1.815,00	
* nieczyst. usł.komin.p.poż,windy -	2.782,67	
* szkolenia pracowników -	1.379,00	
* badania okresowe pracowników -	240,00	
* pozostałe drobne -	452,72	
* umycie przeszkleń na wysokości	984,00	
* wynajem pomieszczeń+koszty utr.	4.871,60	
* transport przeprowadzka -	1.845,00	
Konto 403	Podatki i opłaty	1.003,00
- podatek od nieruchomości	- 1.003,00	
Konto 404	Wynagrodzenia	273.146,18
- wynagrodzenia osobowe	- 266.346,18	
- wynagrodzenia bezosobowe	- 6.800,00	
Konto 405	Świadczenia na rzecz pracowników	56.857,15
- składki na ubezpieczenia społeczne zakład	- 44.662,18	
- składki na fundusz pracy	- 5.019,94	
- obowiązkowe odpisy na ZFŚS	- 6.629,22	
- pozostałe świadczenia:bhp,odzież rob.,ekwiw.	- 545,81	
Konto 406	Podróże służbowe	1.415,65
Konto 409	Pozostałe koszty rodzajowe	381,68
- ubezpieczenie	- 381,68	
Konto 751	Koszty finansowe	0,48

Razem koszty 606.881,17

21.03.2016 r.

... KSIĘGOWY
[Signature]
 ... Półtawska

...
[Signature]
 ...

Stan należności i zobowiązań, w tym wymagalnych na dz.31.12.2015 r.

Miejska Biblioteka Publiczna w Wasilkowie

Wyszczególnienie	Wykonanie	Zobowiązania/należności wymagalne
Stan należności na początek okresu sprawozdawczego 01.01.2015	382,44	0
Stan należności na koniec okresu sprawozdawczego 31.12.2015	1383,45	0
Stan zobowiązań na początek okresu sprawozdawczego 01.01.2015	476.126,12	0
- dostawa towarów i usług	591,63	0
- zobowiązania wobec US i ZUS	0	0
- zobowiązania z tytułu wynagrodzeń	0	0
- niewykorzystane dotacje inwestycyjne z Gminy Wasilków i MkiDN do zwrotu	462.384,56	0
- niewykorzystana dotacja bieżąca	12.957,13	0
- niewykorzystana dotacja Orange- internet do wykorzystania w 2015 r.	192,8	0
Stan zobowiązań na koniec okresu sprawozdawczego 31.12.2015	67.703,06	0
- dostawa towarów i usług	2.727,21	0
- zobowiązania wobec US i ZUS	0	0
- zobowiązania z tytułu wynagrodzeń	0	0
- niewykorzystane dotacja inwestycyjna z Gminy Wasilków do zwrotu	58.405,71	0
- niewykorzystana dotacja bieżąca	5.460,14	0
- 30% zabezpieczenia wykonania umów	1.110,00	0

GLÓWNY KSIĘGOWY

Halina Popławska

p.o. DYREKTORA
Miejskiej Biblioteki Publicznej

Magdalena Kowalczyk

MIEJSKA
BIBLIOTEKA PUBLICZNA
16-01 16-01 16-01 16-01 16-01
16-01 16-01 16-01 16-01 16-01

Wykonanie planu finansowego inwestycyjnego
Miejskiej Biblioteki Publicznej w Wasilkowie za 2015 rok

Dział	Rozdział	konto kosztów	konto dochodów	Wyszczególnienie	Plan	Wykonanie
921				Kultura i Ochr.Dziedz.Narod.		
				Biblioteki		
				DOTACJE		
	92113		842	Dotacja z MKiDN	1.251.600	1.011.379,02
	92116		842	Dotacja Gminy Wasilków	263.000	204.594,29
				Razem	1.514.600	1.215.973,31
				KOSZTY		
		080-1		Środki trwałe w budowie z dot. Gminy	263 000	204.594,29
		080-2		Środki trwałe w budowie z dot. MKiDN	1.251.600	1.011.379,02
				Razem	1.514.600	1.215.973,31

Stan środków pieniężnych na 01.01.2015 - 462.384,56

Stan środków pieniężnych na 31.12.2015 - 58.405,71

UCHOWY KSIĘGOWY
Magdalena Poptawska

p.o. DYREKTORA
Miejskiej Biblioteki Publicznej
w Wasilkowie
Magdalena Kowalczyk

MIEJSKA
BIBLIOTEKA PUBLICZNA
10-010
WASILKÓW

**Wykonanie budżetu inwestycyjnego Miejskiej Biblioteki
Publicznej w Wasilkowie za 2015 r. - sprawozdanie opisowe**

Dotacje

Konto 842 Rozliczenia międzyokresowe przychodów 1.215.973,31

- dotacja Ministra Kultury i Dziedzictwa Narodowego na realizację zadania -
„Budowa Miejskiej Biblioteki Publicznej wraz z przebudową“ 1.251.600,00
 środki wykorzystane, rozliczone 30.09.2015 1.011.379,02
 niewykorzystane środki zwrócone 12.10.2015 240.220,98
- dotacja celowa z Gminy Wasilków na realizację zadania inwestycyjnego -
„Budowa Miejskiej Biblioteki Publicznej wraz z przebudową“ - 263.000,00
 środki wykorzystane, rozliczone 08.01.2016 - 204.594,29
 niewykorzystane środki zwrócone 08.01.2016 - 58.405,71

Koszty

Konto 080 Środki trwale w budowie „Budowa Miejskiej Biblioteki...” 1.215.973,31

- środki trwale w budowie finansowane z dotacji Ministra Kultury i Dziedzictwa
Narodowego 1.011.379,02
- środki trwale w budowie finansowane z dotacji Gminy Wasilków 204.594,29

ŁĄCZNY KSIĘGOWY
[Signature]
Hanna Popławska

p.o. DYREKTORA
Miejskiej Biblioteki Publicznej
w Wasilkowie
[Signature]
Magdalena Kowalczyk

Miejski Ośrodek Animacji Kultury
w Wasilkowie
ul. 1000 Młoc...
15-007 330 05...
15-007 330 05...
15-007 330 05...

**Wykonanie planu finansowego Miejskiego Ośrodka Animacji Kultury w Wasilkowie
za rok 2015**

Dział	Rozdział	konto		Wyszczególnienie	Plan	Wykonanie
		kosztów	dochodów			
921				Kultura i Ochr.Dziedz.Narod.		
	92109			Domy i ośrodki kultury, świetlice, kluby		
				DOCHODY		
		700-1		przychody ze sprzedaży produktów i usług	20 000	25 018
		700-2		dotacje budżetowe z Urzędu Miejskiego	730 000	730 000
		700-3		dotacje celowe	20 006	19 918
		750		przychody finansowe	0	0
		760		pozostałe przychody operacyjne	17 000	22 085
				Razem dochody	787 006	797 021
				KOSZTY		
		400		amortyzacja	7 177	7 170
		401		zużycie materiałów i energii	110 803	109 138
				w tym: zużycie energii	19 000	18 831
		402		usługi obce	157 200	157 107
				w tym: usługi remontowe	0	0
		403		podatki i opłaty	4 391	4 431
		404		wynagrodzenia	445 920	443 189
				w tym: wynagrodzenie osobowe	202 500	201 339
				w tym: wynagrodzenie bezosobowe	243 420	241 850
		405		świadczenia na rzecz pracowników	57 972	47 606
				w tym: składki ZUS Płatnika	45 009	39 538
				w tym: składki na fundusz pracy	6 782	3 395
				w tym: odpisy na ZFSS	4 102	3 643
				w tym: szkolenia	0	400
				w tym: pozost. świadczenia, bhp...	2 080	630
		406		podróże służbowe	3 543	2 566
		409		pozostałe koszty rodzajowe	0	0
		751		pozostałe koszty operacyjne	0	0
				Razem koszty	787 006	771 207
		870		podatek dochod.od osób prawnych	0	0

Stan środków pieniężnych na dzień 01.01.2015
Stan środków pieniężnych na dzień 31.12.2015

15 879
40 731

Sporządził
26.02.2016

KLÓWNA
Katarzyna Budkiewicz

Zatwierdził

P.O. DYREKTORA
Jolanta Burzyńska

**Wykonanie planu Miejskiego Ośrodka Animacji Kultury w Wasilkowie
za okres 01.01.2015 - 31.12.2015**

DOCHODY

Konto 700	Dochody	774 935,69
	przychody ze sprzedaży produktów i usług	25 017,80
	dotacja z Urzędu Miejskiego	730 000,00
	dotacje celowe	19 917,89
	Urząd Marszałkowski - "Wasilków w dawnej fotografii"	12 506,00
	Polsko-Amerykańska Fundacja Wolności-Kulturalny Sześciopak	7 411,89
	Przychody finansowe	0,00
Konto 750		
Konto 760	Pozostałe przychody operacyjne	22 085,00
	darowizny	2 285,00
	sponsoring	19 800,00
	Adler Agro	1 500,00
	Dni Wasilkowa	14 800,00
	Powitanie Lata	3 500,00
	Razem dochody	797 020,69

KOSZTY

Konto 400	Amortyzacja	7 169,86
	amort. śr. trwałych umarz. stopn.	3 912,82
	amort. śr. trwałych umarz. jednorazowo	809,34
	amort. wart. niem i pr.	2 447,70
Konto 401	Zużycie materiałów i energii	109 137,68
	zużycie materiałów	90 306,45
	zużycie energii	18 831,23
Konto 402	Usługi obce	157 107,02
	usługi remontowe	0,00
	pozostałe usługi obce	157 107,02
Konto 403	Podatki i opłaty	4 431,00
	podatek od nieruchomości	4 391,00
	pozostałe podatki	40,00
Konto 404	Wynagrodzenia	443 188,60
	wynagrodzenia osobowe	201 338,70
	wynagrodzenia bezosobowe	241 849,90
Konto 405	Świadczenia na rzecz pracowników	47 606,25
	składki na ubezpieczenia społeczne zakład	39 538,03
	składki na fundusz pracy	3 395,43
	obowiązkowe odpisy na ZFŚS	3 642,79
	szkolenia	400,00
	pozostałe świadczenia: bhp, odzież rob., ekwiw.	630,00
Konto 406	Podróże służbowe	2 566,09
Konto 409	Pozostałe koszty rodzajowe	0,00
Konto 751	Koszty finansowe	0,00
Konto 870	Podatek dochodowy	0,00
	Razem koszty	771 206,50

Sporządził
15.07.2015

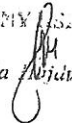
GLÓWNY BUCHALTEK

Izabela Wójcikiewicz

Zatwierdził

P.O. DYREKTORA

Jolanta Barzyńska

**Stan należności i zobowiązań, w tym wymagalnych
 za rok 2015 r.
 Miejski Ośrodek Animacji Kultury w Wasilkowie**

Wyszczególnienie	Wykonanie	Zobowiązania/należności
		wymagalne
Stan należności na początek okresu sprawozdawczego	2 008,05	0,00
Stan należności na koniec okresu sprawozdawczego	1 641,42	1 641,42
Stan zobowiązań na początek okresu sprawozdawczego	99,00	0,00
- dostawa towarów i usług	0,00	0,00
- zobowiązania wobec US i ZUS	0,00	0,00
- zobowiązania z tytułu wynagrodzeń	0,00	0,00
Stan zobowiązań na koniec okresu sprawozdawczego	4 714,04	0,00
- dostawa towarów i usług	1 243,31	0,00
- zobowiązania wobec US i ZUS	1 589,58	0,00
- zobowiązania z tytułu wynagrodzeń	1 881,15	0,00

Wasilków, 26.02.2016

Sporządził:

CELÓWA WYKONAWCZY
Eubela Wasilkiewicz

Zatwierdził:

P.O. DYREKTORA
Jolanta Gurzyńska

BURMISTRZ
Bielawski
 Mirosław Bielawski

*Informacja o stanie mienia komunalnego
gminy Wasilków
według stanu na 31 grudnia 2015 r.*

WSTĘP

Informację o stanie mienia komunalnego opracowano w ujęciu tabelarycznym, obejmującym następujące zestawienia:

- 1. Wartość udziałów Gminy Wasilków w spółkach komunalnych.*
- 2. Zestawienie majątku trwałego jednostek budżetowych Gminy Wasilków.*
- 3. Zestawienie majątku trwałego instytucji kultury.*
- 4. Gospodarowanie gruntami miasta według form władania.*
- 5. Wartości gruntów według ich rodzajów.*
- 6. Zestawienie zbiorcze majątku trwałego mienia komunalnego.*
- 7. Planowane dochody z obrotu mieniem komunalnym.*

Wartość majątku trwałego podano według stanu księgowego i wartości brutto.

**UDZIAŁY GMINY WASILKÓW W SPÓŁKACH
KOMUNALNYCH WYNOSZĄ:**

Lp.	Nazwa spółki	Ilość udziałów w sztukach	Wartość jednego udziału	Wartość udziałów w zł.
1.	"Wodociągi Białostockie" s-ka z o.o.	32 211	500	16 105 500,00
	RAZEM	32 211		16 105 500,00

Według stanu na 31.12.2015 r. wartość udziałów wynosiła 16.105.500,00 zł. W ciągu roku wartość udziałów nie zmieniła się.

Według stanu na 31.12.2015 r. ilość udziałów wyniosła 32.211 sztuk, w ciągu roku ilość udziałów nie zmieniła się.

Zestawienie majątku trwałego jednostek budżetowych Gminy Wasilków
na dzień 31 grudnia 2015 r.

Lp.	Rodzaj środka	Wartość w złotych
A.	Aktywa trwale	125 610 661
I.	Wartości niematerialne i prawne	211 811
II.	Rzeczowe aktywa trwale	109 293 351
1.	Środki trwałe	94 887 136
a.	Grunty	26 552 598
b.	Budynki, lokale i obiekty inżynierii lądowej i wodnej	67 638 595
c.	Urządzenia techniczne i maszyny	1 385 437
d.	Środki transportu	1 703 286
e.	Inne środki trwałe	2 111 813
2.	Inwestycje rozpoczęte	9 901 621
3.	Środki przekazane na poczet inwestycji	
III.	Należności długoterminowe	484 372
IV.	Długoterminowe aktywa finansowe	16 105 500

Powyższe zestawienie obejmuje majątek trwały wg wartości brutto następujących jednostek budżetowych:

1. Urząd Miejski	109 043 034
2. Szkoły podstawowe, gimnazja, przedszkole (4)	16 559 923
3. Ośrodek Pomocy Społecznej (1)	7 704

RAZEM: 125 610 661

Zestawienie majątku trwałego zakładów budżetowych Gminy Wasilków

na dzień 31 grudnia 2015 r.

Lp.	Rodzaj środka	Wartość w złotych
A.	Aktywa trwale	7 927 592
I.	Wartości niematerialne i prawne	4 376
II.	Rzeczowe aktywa trwale	7 923 217
1.	Środki trwale	7 923 217
a.	Grunty	2 873 939
b.	Budynki, lokale i obiekty inżynierii lądowej i wodnej	4 909 148
c.	Urządzenia techniczne i maszyny	29 805
d.	Środki transportu	77 944
e.	Inne środki trwale	32 381
2.	Inwestycje rozpoczęte	
3.	Środki przekazane na poczet inwestycji	
III.	Należności długoterminowe	
IV.	Długoterminowe aktywa finansowe	

1. Zakład Gospodarki Komunalnej w Wasilkowie 7 927 592

RAZEM: **7 927 592**

**Zestawienie majątku trwałego instytucji kultury Gminy Wasilków
na dzień 31 grudnia 2015 r.**

Lp.	Rodzaj środka	Wartość w złotych
A.	Aktywa trwale	2 044 954
I.	Wartości niematerialne i prawne	26 027
II.	Rzeczowe aktywa trwale	2 018 927
1.	Środki trwale	2 018 927
a.	Grunty	91 260
b.	Budynki, lokale i obiekty inżynierii lądowej i wodnej	1 673 329
c.	Urządzenia techniczne i maszyny	6 150
d.	Środki transportu	
e.	Inne środki trwale	248 188
2.	Inwestycje rozpoczęte	
3.	Środki przekazane na poczet inwestycji	
III.	Należności długoterminowe	
IV.	Długoterminowe aktywa finansowe	

Powyższe zestawienie obejmuje majątek trwały wg wartości brutto następujących instytucji kultury:

1. Miejski Ośrodek Animacji Kultury w Wasilkowie	268 010
2. Miejska Biblioteka Publiczna w Wasilkowie	1 776 944
RAZEM:	2 044 957

Gospodarowanie gruntami gminy według form władania

wg stanu na 31 grudnia 2015 r.

Lp.	Rodzaj zagospodarowania	Powierzchnia działek
1.	Oddanie w użytkowanie wieczyste	11,1462 ha
2.	Przekazanie w zarząd lub użytkowanie	147,6388 ha
3.	Dzierżawa	131,1018 ha
4.	Inne formy gospodarowania	409,8841 ha
	RAZEM	699,7709 ha

STRUKTURA GRUNTÓW KOMUNALNYCH (POWIERZCHNIA)

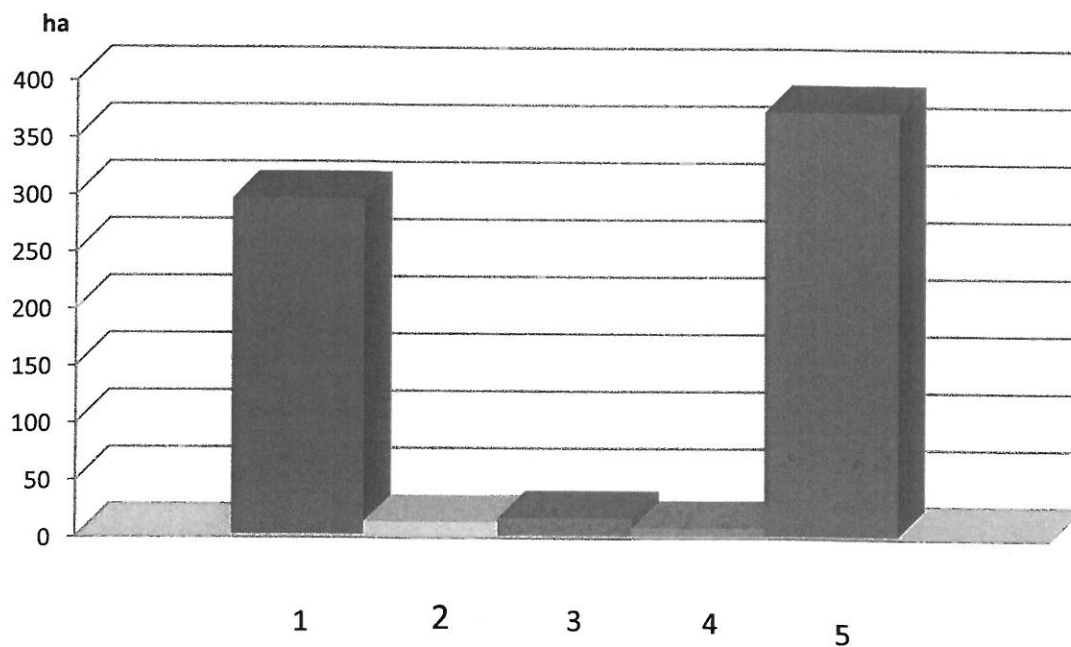

Lp.	Rodzaj gruntów	Powierzchnia w ha	%
1.	Grunty orne	294,0392	42,02
2.	Lasy	11,2800	1,61
3.	Działki budowlane	15,1885	2,17
4.	Działki przemysłowo – handlowe	6,7281	0,96
5.	Grunty pozostałe	372,5351	53,24
	RAZEM	699,7709	100,00

**Wartość gruntów gminy Wasilków według rodzajów
stan na 31 grudnia 2015 r.**

Lp.	Rodzaj gruntów	Powierzchnia gruntów w ha	Wartość gruntów w zł.
1.	Grunty orne	294,0392	2 422 870
2.	Tereny zielone i lasy	11,2800	169 200
3.	Działki budowlane	15,1885	2 950 279
4.	Działki przemysłowo – handlowe	6,7281	97 589
5.	Grunty pozostałe	372,5351	20 912 661
RAZEM		699,7709	26 552 599

W okresie od 31.12.2014 r. do 31.12.2015 r. wartość gruntów według rodzajów uległa zwiększeniu o kwotę 373 194 zł, z tego:

- grunty orne – - 43 622 zł,
- tereny zielone i lasy – 0 zł,
- działki budowlane – - 12 367 zł,
- działki przemysłowo-handlowe – - 2 300 zł,
- grunty pozostałe – + 431 483 zł.

STRUKTURA GRUNTÓW KOMUNALNYCH
(UJĘCIE WARTOŚCIOWE)

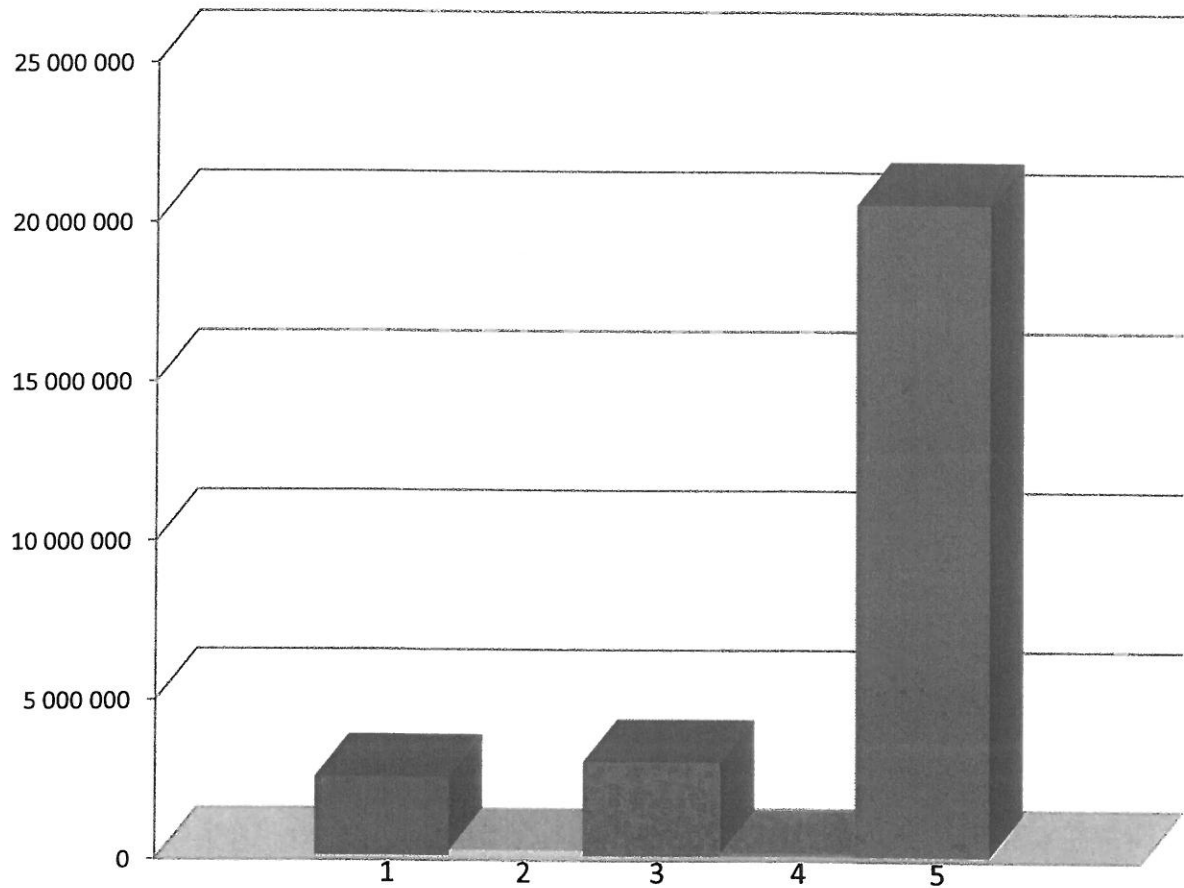

Lp.	Rodzaj gruntów	Wartość w złotych	%
1.	Grunty orne	2 422 870	9,12
2.	Tereny zielone i lasy	169 200	0,64
3.	Działki budowlane	2 950 279	11,11
4.	Działki przemysłowo – handlowe	97 589	0,37
5.	Grunty pozostałe	20 912 661	78,76
RAZEM		26 552 599	100,00

INFORMACJA O STANIE MIENIA KOMUNALNEGO (zestawienie zbiorcze)			
Opis mienia wg grup rodzajowych	Jednostki budżetowe	Zakłady budżetowe	Instytucje kultury
A. Aktywa trwale	125 610 661	7 927 592	2 044 954
I. Wartości niematerialne i prawne	211 811	4 376	26 027
II. Rzeczowe aktywa trwale	109 293 351	7 923 217	2 018 927
1. Środki trwale	94 887 136	7 923 217	2 018 927
a) Grunty	26 552 298	2 873 939	91 260
b) Budynki, lokale i obiekty inżynierii lądowej i wodnej	67 638 595	4 909 148	1 673 329
c) Urządzenia techniczne i maszyny	1 385 437	29 805	6 150
d) Środki transportu	1 703 286	77 944	
e) Inne środki trwałe	2 111 813	32 381	248 188
2. Inwestycje rozpoczęte	9 901 621		
III. Należności długoterminowe	484 372		
IV. Długoterminowe aktywa finansowe	16 105 500		
Wartość mienia gminy	125 610 661	7 927 592	2 044 954

**STRUKTURA MIENIA KOMUNALNEGO
(UJĘCIE WARTOŚCIOWE)**

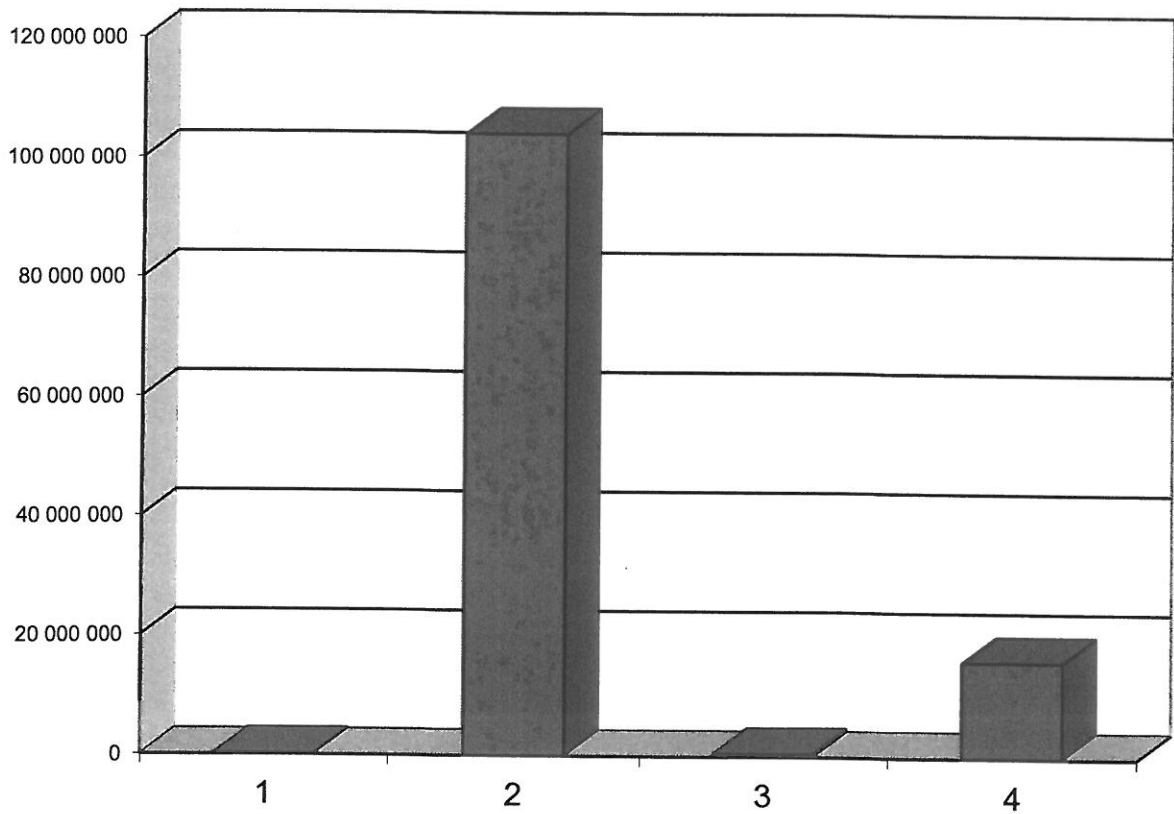

Lp.	Rodzaj środka	Wartość w złotych	%
1.	Wartości niematerialne i prawne	242 214	0,19
2.	Rzeczowe aktywa trwałe	111 312 278	86,86
3.	Należności długoterminowe	484 372	0,38
4.	Długoterminowe aktywa finansowe	16 105 500	12,57
	Aktywa trwałe razem	128 144 364	100,00

STRUKTURA MIENIA KOMUNALNEGO RZECZOWE AKTYWA TRWAŁE (UJĘCIE WARTOŚCIOWE)

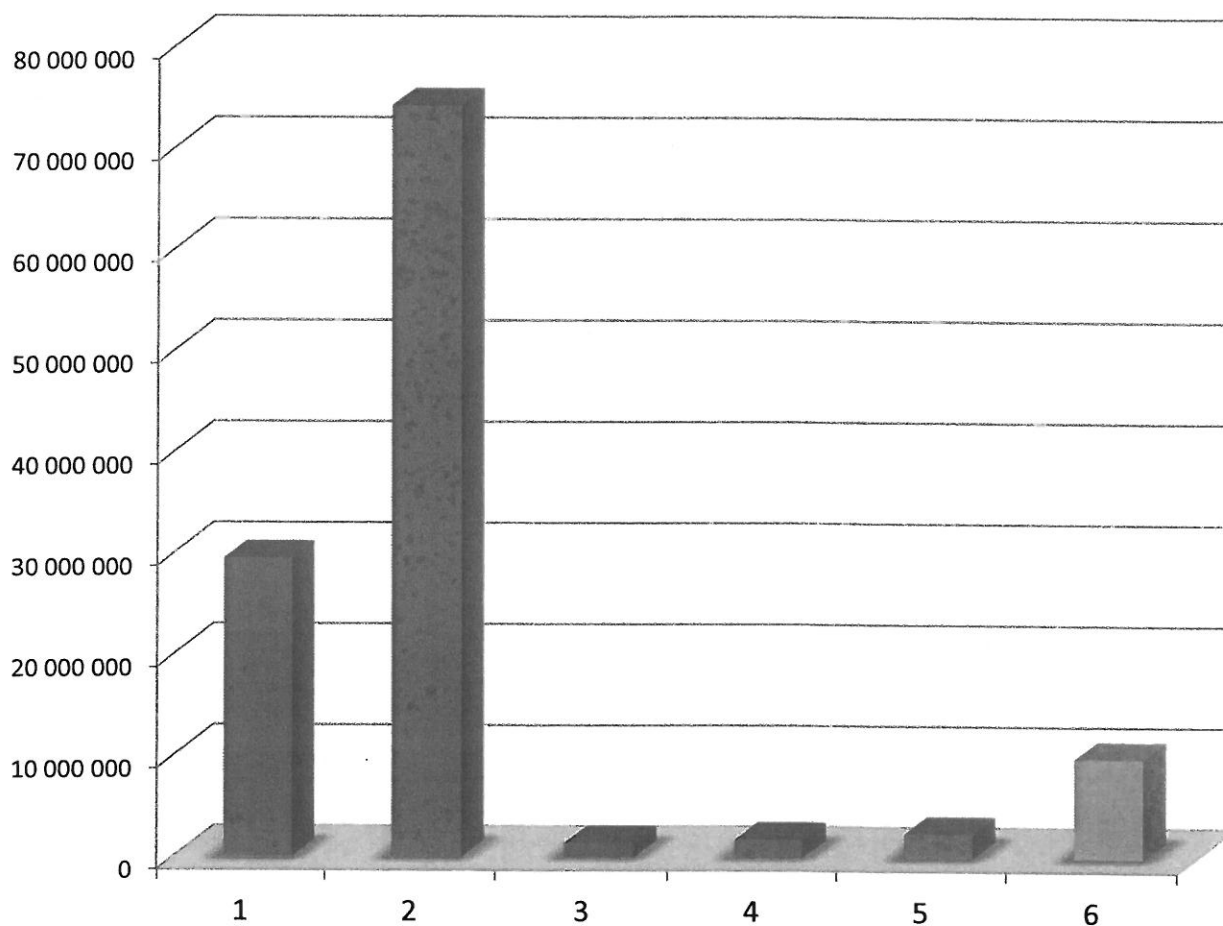

Lp.	Rzeczowe aktywa trwałe	Wartość w złotych	%
1.	Grunty	29 517 497	24,76
2.	Budynki, lokale i obiekty inżynierii lądowej i wodnej	74 221 072	62,25
3.	Urządzenia techniczne i maszyny	1 421 392	1,19
4.	Środki transportu	1 781 230	1,49
5.	Inne środki trwałe	2 392 382	2,01
6.	Inwestycje rozpoczęte	9 901 621	8,30
RAZEM		119 235 194	100,00

ZREALIZOWANE DOCHODY Z OBROTU MIENIEM KOMUNALNYM ZA 2015 R.

Wykonane w 2015 roku dochody z mienia komunalnego kształtowały się w kwocie 877 648 zł, co stanowi 1,98% wykonanych dochodów ogółem.

Pierwszą co do wielkości pozycją dochodów z mienia komunalnego były wpływy z najmu i dzierżawy składników majątkowych oraz innych umów o podobnym charakterze zrealizowane w wysokości 256 763 zł, co stanowi 29,26 % ogółem dochodów z mienia komunalnego.

Drugą pozycję dochodów uzyskanych z obrotu mieniem komunalnym stanowią wpływy z tytułu opłat za zarząd i użytkowanie wieczyste nieruchomości w wysokości 204 440 zł. Opłaty z tego tytułu uiszczają przedsiębiorstwa i inne osoby prawne, spółdzielnie mieszkaniowe oraz osoby fizyczne.

Trzecią co do wielkości pozycją dochodów z mienia komunalnego stanowią wpływy z tytułu odpłatnego nabycia prawa własności nieruchomości w wysokości 141 897 zł, co stanowi 16,17 % wykonanych ogółem dochodów z mienia komunalnego.

Czwartą pozycją co do wielkości wpływów były wpływy z innych lokalnych opłat na podstawie odrębnych ustaw. Gmina osiągnęła dochody w wysokości 117 099 zł, tj. 13,34 % ogółu wpływów z mienia komunalnego.

Na miejscu piątym zrealizowanych dochodów z mienia komunalnego znajdują się wpływy w wysokości 112 079 zł dokonane przez wspólnotę gruntową z tytułu uzyskanych dochodów ze sprzedaży drewna pozyskanego z gruntów będących w posiadaniu wspólnoty w kwocie 110 397 zł oraz dochody z tytułu uzyskania odszkodowania - 1 682 zł.

W roku 2015 osiągnięto także przychód w wysokości 45 370 zł – są to wpłaty z tytułu przekształcenia prawa użytkowania wieczystego przysługującego osobom fizycznym w prawo własności.

Wyszczególnienie planowanych dochodów	Wartość w złotych
Wpływy z opłat za zarząd i użytkowanie wieczyste nieruchomości	204 440
Wpływy z innych lokalnych opłat na podstawie odrębnych ustaw	117 099
Dochody z najmu i dzierżawy składników majątkowych oraz innych umów o podobnym charakterze	256 763
Wpływy z tytułu przekształcenia prawa użytkowania wieczystego przysługującego osobom fizycznym w prawo własności	45 370
Wpłaty z tytułu odpłatnego nabycia prawa własności nieruchomości	141 897
Wpłaty z tytułu różnych dochodów	112 079
RAZEM	877 648

STRUKTURA DOCHODÓW Z MIENIA KOMUNALNEGO (UJĘCIE WARTOŚCIOWE)

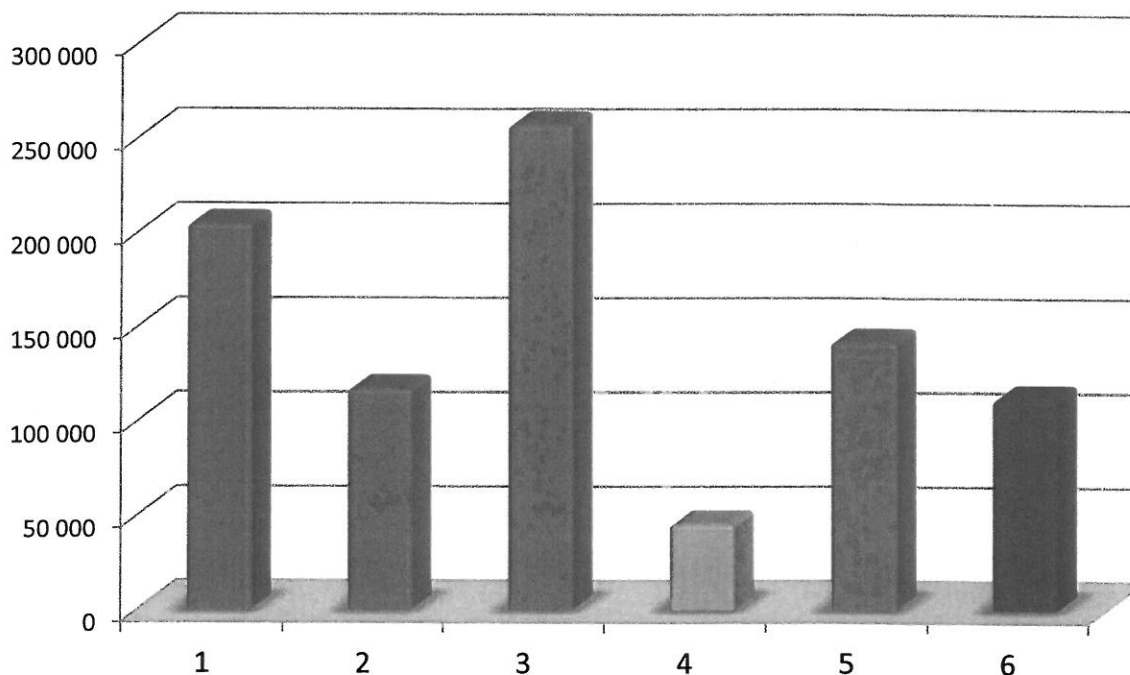

Lp.	Wyszczególnienie planowanych dochodów	Wartość w złotych	%
1.	Wpływy z opłat za zarząd, użytkowanie i użytkowanie wieczyste nieruchomości	204 440	23,29
2.	Wpływy z innych lokalnych opłat pobieranych na podstawie odrębnych ustaw	117 099	13,34
3.	Dochody z najmu i dzierżawy składników majątkowych Skarbu Państwa oraz innych umów o podobnym charakterze	256 763	29,26
4.	Wpływy z tytułu przekształcenia prawa użytkowania wieczystego przysługującego osobom fizycznym w prawo własności	45 370	5,17
5.	Wpłaty z tytułu odpłatnego nabycia prawa własności nieruchomości	141 897	16,17
6	Wpłaty z różnych dochodów	112 079	12,77
	RAZEM	877 648	100,00